

ALZADO NORTE

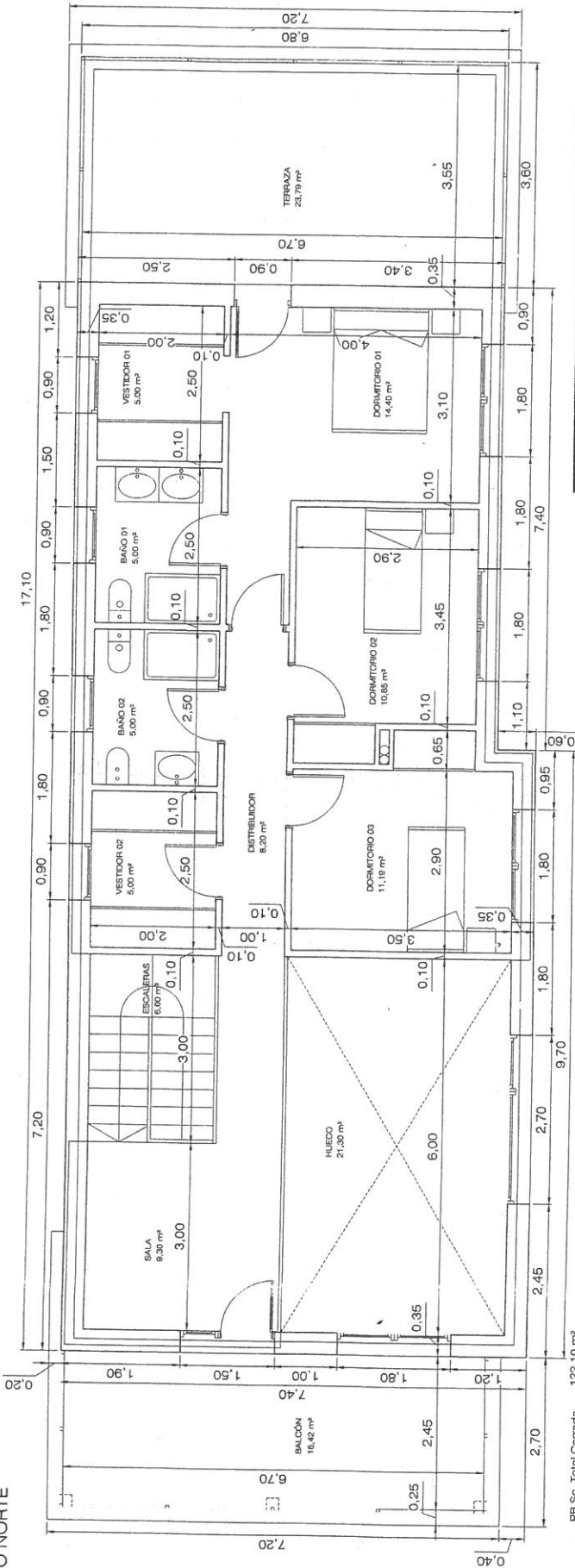
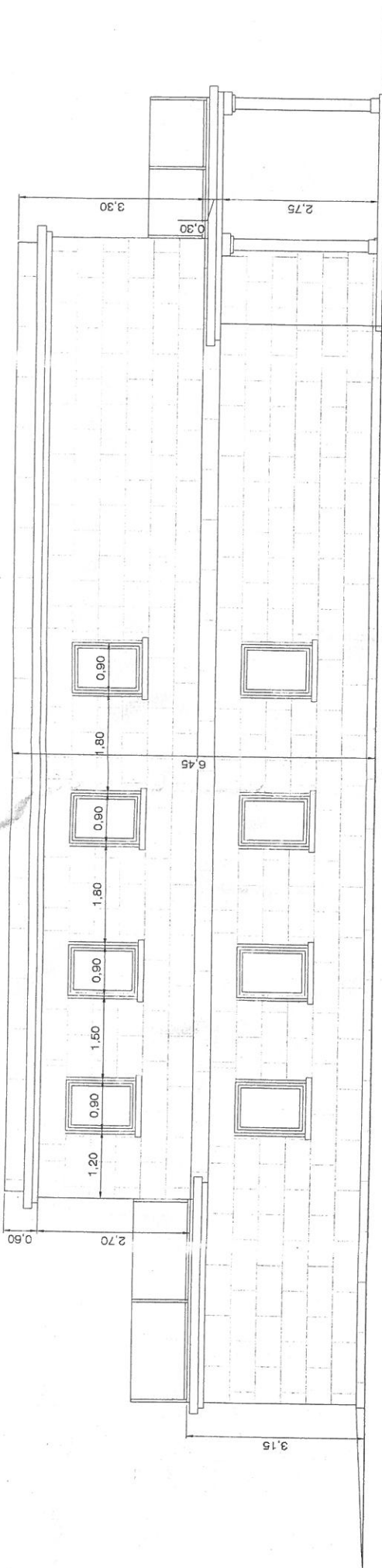

PB Sc. Total Cerrada 122.10 m²
 PB Sc. Vivienda Cerrada 94.80 m² (Descontado la doble altura y escaleras)
 PB Sc. Hueco 27.30 m² (Doble altura y escaleras)
 PB Sc. Vivienda Abierta 41.48 m²
 PB Sc. Total sin huecos 136.28 m²
 PB Sc. Total ocupación 163.58 m²

Proyecto básico y de ejecución:
VIVIENDA UNIFAMILIAR AISLADA EN MIDE
 Promotor:
JOSE GOBERNA
 Situación:
AV RICARDO MELLA, VIGO, PONTEVEDRA.
 Plano:
PLANTA ALTA, ACOTADO, DISTRIBUCION Y SUPERFICES, ALZADO NORTE

Fecha: **Junio 2020**
 Escala: **1/50**
 N° de plano: **A02**
 Referencia: **Proyecto de Urbanización y Vivienda en el Barrio de Mide, Vigo, Pontevedra**
 El Acotado: **Luís Fernández Valverde, Nº COAG 2.865**
 ESTUARIONESIS S.L.P. Nº COAG 20.203

PLANTA ALTA